

### BAB 3

#### KERANGKA KONSEPTUAL DAN HIPOTESA PENELITIAN

Pada bab ini disajikan tentang kerangka konsep penelitian dan hipotesis penelitian.

##### 3.1. Kerangka konseptual

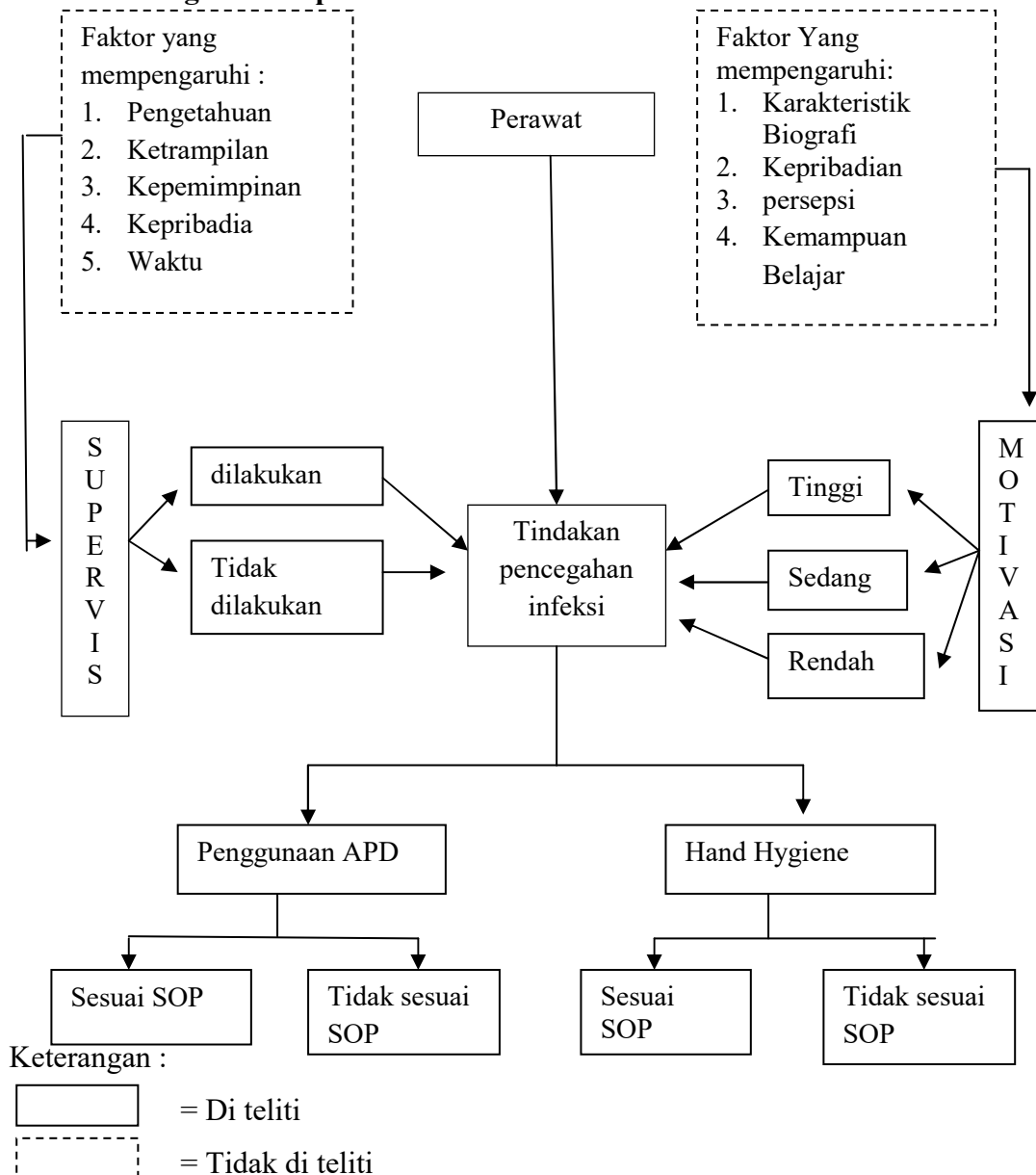

**Gambar 3.1 Kerangka Konseptual hubungan supervisi dan motivasi perawat terhadap tindakan pencegahan infeksi melalui penggunaan apd dan hand hygiene.**

### 3.2. Hipotesa Penelitian

Hipotesa pada penelitian ini yaitu :

- H<sub>1.1</sub> : Ada Hubungan supervisi Perawat Terhadap Tindakan perawat dalam pencegahan infeksi melalui penggunaan APD di Ruang Isolasi Covid 19 di RSUD Prof. Dr. Soekandar Mojokerto.
- H<sub>1.2</sub> : Ada Hubungan supervisi Perawat Terhadap Tindakan perawat dalam pencegahan infeksi melalui hand hygiene di Ruang Isolasi Covid 19 di RSUD Prof. Dr. Soekandar Mojokerto.
- H<sub>1.3</sub> : Ada Hubungan Motivasi Perawat Terhadap Tindakan perawat dalam pencegahan infeksi melalui penggunaan APD di Ruang Isolasi Covid 19 di RSUD Prof. Dr. Soekandar Mojokerto.
- H<sub>1.4</sub> : Ada Hubungan Motivasi Perawat Terhadap Tindakan perawat dalam pencegahan infeksi melalui Hand Hygiene di Ruang Isolasi Covid 19 di RSUD Prof. Dr. Soekandar Mojokerto.
- H<sub>1.5</sub> : Faktor Dominan yang mempengaruhi tindakan perawat dalam pencegahan infeksi melalui penggunaan APD adalah supervisi di Ruang Isolasi Covid 19 di RSUD Prof. Dr. Soekandar Mojokerto.
- H<sub>1.6</sub> : Faktor Dominan yang mempengaruhi tindakan perawat dalam pencegahan infeksi melalui Hand Hygiene adalah supervisi di Ruang Isolasi Covid 19 di RSUD Prof. Dr. Soekandar Mojokerto.